Digitale Höhenmodelle in Niedersachsen

DGM und DOM

- Aktualität -

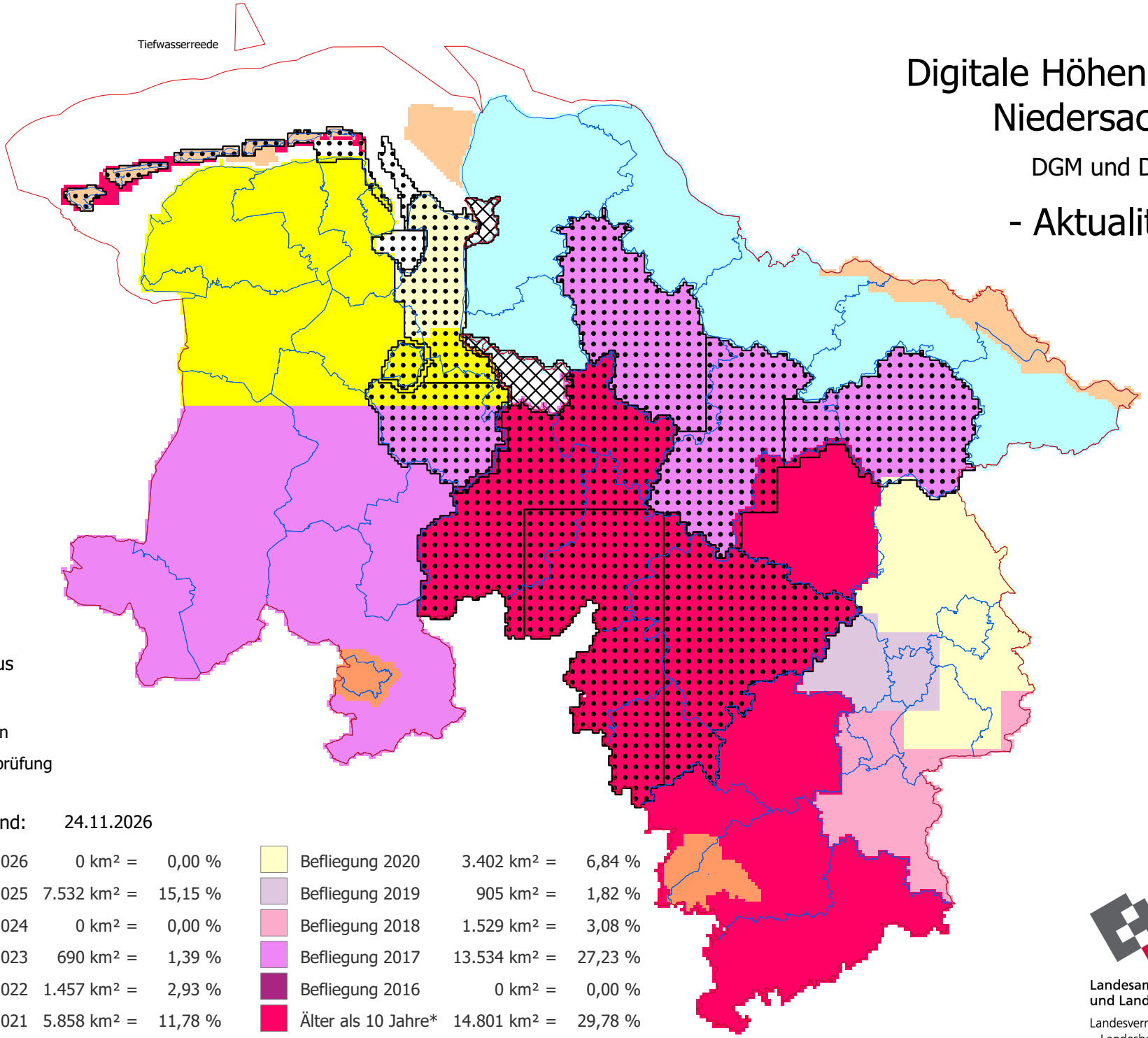

Produktionsstatus

- Offen
- In Produktion
- In Qualitätsprüfung

Bearbeitungsstand: 24.11.2026

Befliegung 2026	0 km² =	0,00 %	Befliegung 2020	3.402 km² =	6,84 %
Befliegung 2025	7.532 km² =	15,15 %	Befliegung 2019	905 km² =	1,82 %
Befliegung 2024	0 km² =	0,00 %	Befliegung 2018	1.529 km² =	3,08 %
Befliegung 2023	690 km² =	1,39 %	Befliegung 2017	13.534 km² =	27,23 %
Befliegung 2022	1.457 km² =	2,93 %	Befliegung 2016	0 km² =	0,00 %
Befliegung 2021	5.858 km² =	11,78 %	Älter als 10 Jahre*	14.801 km² =	29,78 %

* tagesaktuell, in Bezug auf den Bearbeitungsstand

LGLN
Landesamt für Geoinformation und Landesvermessung Niedersachsen
Landesvermessung und Geobasisinformation – Landesbetrieb –